An einen Haushalt – P.b.b.
Zulassungsnummer:
51393W90U
Verlagspostamt: 2253
Weikendorf

AMTLICHE
MITTEILUNG
Medieninhaber:
Marktgemeinde Weikendorf
Eigene Vervielfältigung

Für den Inhalt verantwortlich: Bgm. Johann Zimmermann
2253 Weikendorf,
Rathausplatz 1
Erscheinungsorte: **www.gdeweikendorf.at**
Dörfles, Stripfing,
Tallesbrunn, Weikendorf

W E I K E N D O R F E R
Gemeindenachrichten
April 2019

Liebe Mitbürgerinnen und Mitbürger!

Beflügelt durch das warme, aber leider trockene Wetter erleben wir heuer schon sehr zeitig das Blühen der Bäume und Sträucher in unseren Gärten und Parkanlagen.

Die **Kehrmaschinen** der **Straßenmeisterei** und der **Firma Hödl** im Auftrag der Gemeinde haben unsere Straßen vom Streusplitt befreit, aber auch die **Anrainer** haben dankenswerter Weise wieder ihren Beitrag zu einem gepflegten Ortsbild geleistet.

Die **Alleebäume** wurden von unseren Gemeindearbeitern, wo notwendig, während der Wintermonate **zurückgeschnitten**.

Die Gemeinderäte haben in Zusammenarbeit mit der Gemeindekanzlei und dem Bürgermeister die **Vorarbeiten** für die **geplanten Projekte** erledigt. So konnten in der Sitzung des Gemeindevorstandes am 7. März 2019 und in der Sitzung des Gemeinderates am 27. März 2019 die notwendigen **Beschlüsse zur Auftragsvergabe** gefasst werden.

Alle Beschlüsse erfolgten nach guter Vorbereitung einstimmig.

- Da die mehr als 50 Jahre alten **Stromleitungen** vom **Wasserreservoir Weikendorf** zum **„Waldbrunnen"** bei den Kellern kaputt geworden sind (die Anlage ist derzeit außer Betrieb) entschloss man sich, gleich **alle Leitungen** (ca.750lfm) zu erneuern. Die alte Eternit-Wasserleitung wird durch eine neue PE-Leitung ersetzt.

  Die Stromkabel werden erneuert und Leerverrohrungen mitverlegt.

  Das engere **Brunnenschutzgebie**t muss **eingefriedet** werden.

Die Arbeiten werden von den **Firmen Huber, GWT, Weiß** in Kooperation mit unseren Gemeindearbeitern unter der **Aufsicht** von Wassermeister **Christian Raynoschek** durchgeführt. Die **Gesamtkosten** belaufen sich auf ca. **125.000€ exkl. MWSt** und werden über ein **Darlehen** finanziert.

- Der **Brunnen Stripfing** wurde im Dezember 2018 **gewartet**, die beiden **Pumpen erneuert** und dadurch die Förderleistung wieder erhöht.

In den nächsten Jahren wird voraussichtlich auch eine **Reinigung** des **Filterkieses** erforderlich sein. Diese Wartungsarbeit kann sich über einen längeren Zeitraum erstrecken.

Um die **Versorgungssicherheit** der Bevölkerung mit Trinkwasser gewährleisten zu können, hat der Gemeinderat beschlossen, einen **2. Brunnen am Brunnenschutzgebiet Stripfing** zu errichten. Wenn ein Brunnen gewartet wird, steht ein zweiter zur Verfügung.

DI Pabinger wurde vom Gemeinderat mit den Vorarbeiten zur Erlangung der **wasserrechtlichen Bewilligung**, mit der **Projektierung** und der **Ausschreibung** beauftragt.

- Mit der **Gemeinde Weiden** hat der Gemeinderat eine Vereinbarung abgeschlossen, in der die Konditionen festgelegt wurden, unter denen auch Bürger aus unserer Nachbargemeinde **Bodenaushub** in die **Deponie Stripfing** anliefern dürfen.
- Mit den **ÖBB** und Frau **Inge Mangl** aus Weikendorf wurde eine **Bereinigung** der **Grundstücksgrenzen** vereinbart. Dadurch entsteht nun ein **durchgehender Begleitweg** nördlich der Nordbahntrasse auf ÖBB-Grund vom Kirchensteig bis zum Feilbach. Im Falle einer Verklausung durch Hochwasser können nun Geräte zu Wartungsarbeiten bis zum Bach zufahren.

Weiters wurde das Grundstück der ehemaligen nördlichen Überfahrtsrampe über die Bahn von den ÖBB gekauft und der Wegparzelle der Gemeinde angeschlossen. Dadurch entsteht nun ein **Rundweg** vom Kirchensteig, entlang der Bahn und des Waldes bis zur Birkengasse.

Gemeinderat **Ernst Wagendristel** hat seine guten Kontakte zur ÖBB eingesetzt, um diese Grundstückstransaktion problemlos zu ermöglichen. ***Danke!***

- **MTF für die FF-Weikendorf**

Das alte Kommando-Fahrzeug (Mercedes Vito) der FF ist bereits in die Jahre gekommen und es stehen einige Reparaturen an. Aus diesem Grund hat die FF-Weikendorf den Gemeinderat ersucht, ein neues MTF (Mannschafts-Transport-Fahrzeug) ankaufen zu dürfen und um finanzielle Unterstützung durch die Marktgemeinde Weikendorf gebeten.

Man hat sich für einen **Mercedes-Sprinter** entschieden. Nach Abzug der Nova und Rückerstattung der MWSt. liegt der Kaufpreis bei **50.000€**. Vom **Land NÖ** gibt es eine Förderung von **7.000€.** Den **Rest** bringen **FF** und die **Marktgemeinde Weikendorf zu gleichen Teilen** auf.

Die **Finanzierung** erfolgt im Haushaltsjahr **2020**.

- Von den **12 Bauplätzen** in der **Mühlgasse** wurde nun der Zweite an einen einheimischen Interessenten verkauft. 2-3 weitere Käufer haben ihr Interesse bekundet.
- Mit dem **SV-Stripfing/Weiden** wurde vom Gemeinderat ein **Pachtvertrag** für den **Sportplatz**, der im Eigentum der Gemeinde steht, analog zum Vertrag mit dem ATSV-Weikendorf abgeschlossen.
- Der Gemeinderat hat bereits im Dezember 2018 den Auftrag zur Erneuerung der **Straßenbeleuchtung** in **Neu-Wörth** an die **Firma Manschein** vergeben. Der zuständige Gemeinderatsausschuss hat nun einen neuen Lampentyp mit **LED-Leuchtmittel** ausgewählt. Die Erneuerung mit einheitlichen Lampen wird während des heurigen Jahre erfolgen.

  Die Erneuerung der Straßenbeleuchtung in **Dörfles** ist für **2020** geplant.
- Nach **Beschädigung** der **Güterwege** durch die Vibrationsfahrzeuge der **OMV-Seismik**, konnte bereits ein Teil des Wegenetzes **saniert** werden. Der Rest wird in den nächsten Wochen erledigt. Die **Kosten** dafür trägt die **OMV**.
- Im Laufe des heurigen Jahres soll die letzte ,,Hintausstraße" in unserer Gemeinde, die **Sommerzeile** in Tallesbrunn, auf einer Länge von ca. 350 lfm ebenfalls asphaltiert werden. **DI Pabinger** wurde mit der **Projektierung** beauftragt.

  Vor den Straßenbauarbeiten werden noch fehlende Einbauten hergestellt.
- Außerdem werden noch etliche Kleinprojekte (Einfahrten, Wasser- oder Kanalreparaturen,…) ausgeführt.

Werte Bürgerinnen und Bürger!

Wie Sie sehen, haben wir uns auch für 2019 und darüber hinaus wieder Vieles vorgenommen. Durch sparsames und vorausschauendes Wirtschaften und mit Unterstützung des Landes NÖ können wir auch die Finanzierung der Projekte gewährleisten.

Es grüßt Sie freundlich

Ihr Bürgermeister

Hans Zimmermann

Rechnungsabschluss 2018

Der Rechnungsabschluss lag in der Zeit von 8.3. bis 22.3.2019 zur allgemeinen Einsichtnahme auf und wurde in dieser Zeit vom Prüfungsausschuss überprüft.

Am 27.3.2019 wurde er vom Gemeinderat einstimmig beschlossen.

	im ordentlichen Haushalt	im außerordentlichen Haushalt
Einnahmen	3.707.438,41 €	1.087.911,93 €
Ausgaben	3.453.346,98 €	1.048.911,93 €
Überschuss	**254.091,43 €**	**39.000 €**

Der Überschuss des ordentlichen Haushaltes wird den Vorhaben des Jahres 2019 zugeführt.
Die Auslieferung des FF-Autos für die FF-Tallesbrunn hat sich auf 2019 verschoben. Der Überschuss von 39.000€ im außerordentliche Haushalt wird daher auf 2019 vorgetragen.

Für die Projekte im AOH 2018 haben wir aufgewendet:

➢ Park-Ride Anlage Weikendorf	79.667,76
➢ FF-Haus Dörfles	8.886,56
➢ Straßen, Wege, Straßenbeleuchtung	736.338,42
➢ Bauhof	110.750,94
➢ Infrastruktur Bauland	22.398,35
➢ Wasserversorgungsanlage	70.780,70
➢ Kanalerweiterung	20.089,20
Gesamt:	**1.048.911,93**

Entwicklung des Darlehensstandes:

Schuldenart 1	*Anfang 2018*	*Tilgung*	*Neu*	*Zinsen*	*Ende 2018*
Hoheitlicher Bereich:					
Straßenbau, Gdeamt, Kindergarten	176.228,15	51.005,27	100.000	1.044,09	225.222,88
Zwischenfinanz. Bauland	269.000,00	0	0	0	269.000,00
Gesamt	445.228,15	51.005,27	100.000	1.044,09	494.222,88

Die restlichen **Zinsen** (3.692,89 €) werden zur Gänze vom **Land NÖ** getragen.

Schuldenart 2	*Anfang 2018*	*Tilgung*	*Neu*	*Zinsen*	*Ende 2018*
Wirtschaftlicher Bereich: Wasserversorgung, Abwasserentsorgung	4.110.029,25€	314.003,28	6.064,86	0	3.802,090,83 €

Die gesamten **Zinsen** (34.684,13) zahlen **Bund** und **Land NÖ**.

An **Rücklagen** sind vorhanden (31.12.2017):

Abwasserbeseitigungsanlage	51.557,64,--
Wasserversorgungsanlage	32.918,99,--
Rücklage Abfertigung	37.163,50,--
Baulandankauf	118.191,94,--

Öffnungszeiten in der Deponie Stripfing

Das **A**ltstoff-**S**ammel-**Z**entrum in Stripfing ist wieder

jeden **Samstag** von **13:00 Uhr** bis **17:00 Uhr** geöffnet.

Zusätzlich wird jeden **Mittwoch** während der Sommerzeit von **18:00 Uhr** bis **19:00 Uhr** die Übernahme im ASZ angeboten.

Deponiegebühren:
-**Bauschutt** (Mörtel, Ziegel, Beton) EUR 48,00/m³+10% MWSt. = **52,80€/m³**
-**Bodenaushub** EUR 10/m³+20% MWSt. =**12€/m³**
(Für Bürger der Gemeinde Weiden kostet der Bodenaushub: 14€/m³ +20% =16,80€/m³)

G. V. U. Bezirk Gänserndorf
Gemeindeverband für Aufgaben des Umweltschutzes im Bezirk GÄNSERNDORF

GVU – Übernommene Abfallmengen 2019

Gemeinde alle Angaben in tonnen	Restmüll		Altpapier		Gelber Sack		Sperrmüll		Grünschnitt	
	2018	2017	2018	2017	2018	2017	2018	2017	2018	2017
Weikendorf	**248,2**	**249,1**	**143,5**	**137,3**	**43,4**	**42,2**	**418,6**	**415,9**	**405,8**	**419,7**
GVU gesamt	12.691,5	12.505,6	6.567,3	6.474,7	1.814,8	1.765,4	6.022,5	5.847,3	15.856,5	16.014,6

Unterabschnitt – Weikendorf

Einsatzbericht unserer Feuerwehren im Jahr 2018

FF-Dörfles
1 Fehlausrückung
17 technische Einsätze
1 Brandsicherheitswache *64 Stunden*

FF-Tallesbrunn
1 Brandeinsätze
9 technische Einsätze
25 Stunden

FF-Stripfing
3 Brandeinsätze
4 technische Einsätze
1 Brandsicherheitswachen *74 Stunden*

FF-Weikendorf
7 Brandeinsätze
18 technische Einsätze
2 Brandsicherheitswache *354 Stunden*

ENERGIE BERATUNG

✆ 02742-22144

ENERGIE- UND UMWELTAGENTUR NIEDERÖSTERREICH

Kühle Räume im Sommer

Der richtige Mix aus Sonnenschutz, Lüftung und massiven Bauteilen bringt Ihr Haus auch ohne Klimagerät kühl durch den Sommer. Wichtig ist, dass Sie die Hitze erst gar nicht ins Haus lassen. Solange es draußen heiß ist, sollten Sie die Fenster geschlossen halten. Gelüftet wird gleich am Morgen oder erst in den Abend- und Nachtstunden, wenn es draußen schon kühler wird.

Glasflächen richtig planen und verschatten
Die Ausrichtung der Fensterflächen hat großen Einfluss auf die Raumtemperatur! Süd-Ost und Süd-West orientierte Glasflächen fangen die Sommersonne besonders gut ein und um die Innenräume kühl zu halten, hilft hier nur konsequente Verschattung.

Beschattung von außen
Laubbäume, Jalousien, Markisen und Dachvorsprünge schützen Fensterflächen vor der Hitze. Eine Außenjalousie blockiert drei Viertel der Sonnenenergie, eine Innenjalousie nur ein Viertel.

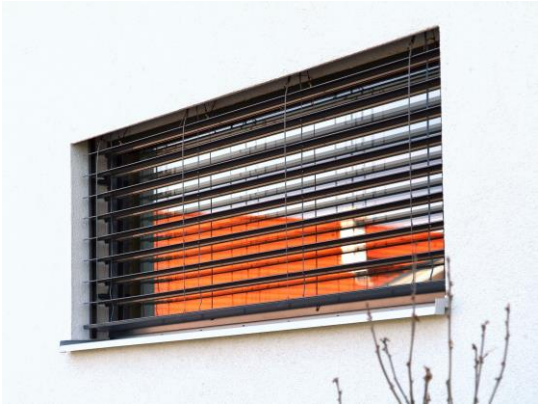

© Josef Gansch

Speichermasse hilft
Massive Bauteile puffern Temperaturspitzen ab und stabilisieren die Innenraumtemperaturen. Je schwerer die innen liegenden Baustoffe sind, desto langsamer steigt die Innentemperatur bei längeren Hitzeperioden. Gut geplant wird die notwendige Speichermasse sowohl im Massivbau, als auch im Leichtbau erreicht, prinzipiell gilt: Materialien mit guten Wärmedämmeigenschaften haben wenig Speichermasse und umgekehrt.

Wärmedämmung hält auch die Wärme draußen
Wärmedämmung schützt den Innenraum im Winter und im Sommer! Sie hält die Sommerhitze draußen und die Speichermasse im Inneren bleibt kühl. Speziell bei hitzegefährdeten Konstruktionen wie Dachschrägen und Flachdächern ist die Wärmedämmung ein Schutzschild gegen die Hitze.

Teure Klimaanlage
Ein durchschnittliches Klimagerät verursacht im Monat soviel Stromkosten wie eine effiziente Kühl-Gefrierkombination im ganzen Jahr, nämlich bis zu 40 Euro. Daher sollte man bauliche Maßnahmen oder eine ausreichende Verschattung als Mittel gegen die Überwärmung bevorzugen.

Weitere Informationen zu kühlen Räumen im Sommer
erhalten Sie bei der Energieberatungshotline der Energie- und Umweltagentur NÖ unter der Telefonnummer 02742 221 44, Montag bis Freitag von 9 bis 15 Uhr und Mittwoch von 9 bis 17 Uhr, www.energieberatung-noe.at oder www.enu.at

Jagdpachtauszahlung

Die **Auszahlung** der Jagdpachtanteile findet am **25.4.2019** in der Zeit von 8:00 bis 12:00 Uhr im Gemeindeamt statt. Der Jagdpacht kann bis spätestens 25.10.2019 im Gemeindeamt behoben werden.

Ostereiersuchen in Dörfles

am **21.04.2019**,

am Sportplatz neben dem FF-Haus

Beginn: **11:00Uhr**

Bei Schlechtwetter im FF-Haus.

Auf Euer Kommen freut sich der Burschenbund Dörfles.

Ostereiersuchen der Kinderfreunde Weikendorf

am **20.04.2019, Beginn: 15:00 Uhr**.

WO: **Spielplatz am Blumenweg**

Beginn: **14:30 Uhr**

Das Ostereiersuchen findet bei jedem Wetter statt.

Einladung zur Osternestsuche

am **Sonntag, den 21. April 2019** um **15 Uhr**

am **Kinderspielplatz in Tallesbrunn**.

Anmeldung bis Sonntag, den 14. April 2019 bei Susy Hirschböck, Tel.:0676/617 23 67, E-Mail: wassermann1963@gmx.at

Bauhofausbau

Die **Material-Lager-Boxen** wurden im Frühjahr 2018 **vom Bauausschuss des Gemeinderates** (Alexander Kriz, Ernst Wagendristel, Franz Brandhuber, Rudolf Zimmermann und Wilhelm Heller) in Zusammenarbeit mit den Firmen Lahofer und Fuhrmann geplant, vom Bausachverständigen überprüft, von der Baubehörde bewilligt und im Herbst errichtet.
Die **Kosten** von ca. **111.000€** wurden vom **Bund** mit **20.000€**, vom **Land NÖ** mit **50.000€** und von der **Marktgemeinde Weikendorf** mit **41.000€** finanziert.
Auch das **Dach** wurde laut Plan hergestellt.
Ein **Dachvorsprung** wurde überlegt, aber aus **statischen Gründen** und daraus resultierenden erheblichen **Mehrkosten** wieder verworfen.
Überlegt wird die Anbringung von **Schubtoren**, mit denen man die Halle vollständig verschließen kann. Nach einer **preiswerten technischen Lösung** wird noch gesucht.
Die Realisierung könnte 2020 oder 2021 erfolgen.

Kostspielige Reparaturen sind jedenfalls nicht vorgesehen.
Das sollte den Mitgliedern des Bauausschusses aber bekannt sein!

Kindergarten Weikendorf

In unserem Kindergarten sind wir seit 2007, dem Beginn des grenzüberschreitenden Projekts ***„Interreg Austria – Slowakia"***, welches von unserer **Landeshauptfrau Johanna Mikl-Leitner** und unserem **Bürgermeister Ing. Johann Zimmermann** unterstützt wird, mit dabei.

Unsere muttersprachliche **Mitarbeiterin Mag. Alexandra Novokova** kommt 2x wöchentlich und versucht die Neugierde, Wissbegierigkeit und das Kommunikationsbedürfnis der Kinder zu nutzen und die Sprache durch Bewegung und Spiel kennenzulernen.
Am 10.4.2019 besuchte unser **Partnerkindergarten** aus **Jakubov** die Schmetterlingsgruppe und Marienkäfergruppe mit 14 Kindern und ihren Pädagoginnen.
Im gemeinsamen Spiel konnten wir Gelerntes umsetzen, Neues kennenlernen, gegenseitiges Verständnis zeigen, sich sprachlich ausprobieren und erste Kontakte knüpfen.
Beim Osterkörbchen suchen lernten die Kinder unser österliches Brauchtum kennen.

DIE GEMEINDE GRATULIERT:

Frau **Katharina Lacny** aus Weikendorf zum **94. Geburtstag.**

Frau **Maria Kunz** aus Weikendorf

zum **94. Geburtstag.**

Frau **Frieda Mum** aus Weikendorf

zum **90. Geburtstag.**

GEBURTSTAGE:

Frau **Anna Staudigl** aus Weikendorf zum **95. Geburtstag.**
Frau **Elisabeth Mangl** aus Dörfles zum **93. Geburtstag.**
Frau **Anna Steiner** aus Weikendorf zum **92. Geburtstag.**
Frau **Hermine Neustifter** aus Tallesbrunn zum **91. Geburtstag.**
Frau **Anna Buchmayer** aus Weikendorf zum **91. Geburtstag.**
Herrn **Johann Lausecker** aus Stripfing zum **90. Geburtstag.**
Herrn **Robert Gratz** aus Dörfles zum **90. Geburtstag.**
Frau **Helene Kirisits** aus Stripfing zum **85. Geburtstag.**
Frau **Johanna Sauerzapf** aus Stripfing zum **85. Geburtstag.**
Frau **Hedwig Wurst** aus Tallesbrunn zum **85. Geburtstag.**
Herrn **Johann Schachinger** aus Weikendorf zum **85. Geburtstag.**
Herrn **Günter Machacek** aus Weikendorf zum **80. Geburtstag.**
Herrn **Erwin Jobst** aus Stripfing zum **80. Geburtstag.**

GEBURTEN:

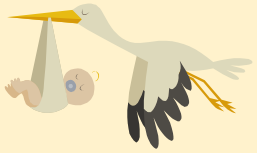

Doris und Wolfgang Jäger aus Tallesbrunn zur Geburt ihres **Sohnes Laurenz.**
Yvonne Schmidl aus Dörfles zur Geburt ihres **Sohnes Elias.**
Cornelia und Eric Windisch aus Weikendorf zur Geburt ihres **Sohnes Kilian.**

Diamantene HOCHZEIT:

Johann und Katharina Harmer aus Stripfing zur Diamantenen Hochzeit.

Franz Brandhuber - Ökonomierat

Für seine langjährige, erfolgreiche Tätigkeit als Funktionär in bäuerlichen Organisationen (u.a. als Obmann der Rübenrodegemeinschaft Stripfing u. Umgebung und als Obm. Stv. der Wassergenossenschaft Stripfing-Zwerndorf, in der bäuerlichen Interessensvertretung sowie in der Marktgemeinde Weikendorf als Vizebürgermeister, Ortsvorsteher von Stripfing, Delegierter im Wasserverband March-Nebengerinne hat der Herr Bundespräsident Franz Brandhuber den Berufstitel ,,Ökonomierat" verliehen.
Die feierliche Überreichung der Ernennungsurkunde erfolgte durch Frau BM Elisabeth Köstinger im Beisein vom Bürgermeister Ing. Hans Zimmermann im Februar 2019.

Wir gratulieren!

Film ,,Rendezvous Marchfeld"

Nachdem der Film ,,Rendezvous Marchfeld", an dem die 25 Gemeinden unserer Region mitgewirkt haben, auf sehr guten Zuspruch bei den rund 5.000 Besuchern der Vorführungen gestoßen ist, hat sich der Gemeindevorstand der Marktgemeinde Weikendorf entschlossen, das Angebot der Produzentin **Anita Lackenberger** anzunehmen und auch eine

Filmdokumentation über unsere Gemeinde zu drehen.

Die Dreharbeiten beginnen am **Palmsonntag,14.04.2019** bei der Palmprozession, der nächste Drehtag ist am **Karsamstag, 20.04.2019** bei der Osternachtsfeier. Sie werden sich weiter über das ganze Jahr erstrecken.

Der Inhalt des Filmes spielt über das Werden unserer Gemeinde, über Sehenswürdigkeiten der Natur und Kultur, sowie über den Jahreskreis des Lebens der Bewohner und Ereignissen in der Gemeinde.

Das Filmdokument soll ein Aushängeschild aller vier Orte der Marktgemeinde Weikendorf werden.

Wir ersuchen Sie um zahlreiche und aktive Beteiligung bei den Szenen.

Neue Wohnbaustrategie in NÖ

Mitte März 2019 wurde von LR Martin Eichtinger die auf drei Säulen aufgebaute blau-gelbe Wohnbaustrategie präsentiert:

1. Die **Förderung des ländlichen Raumes** und besonders die **Stärkung der Ortskerne** hat dabei zentrale Bedeutung.
2. Im Durchschnitt wird es **bis zu 20% mehr Förderung** für ländliche Regionen geben.
3. Das jährliche Wohnbaubudget des Landes NÖ liegt bei **777 Mio. Euro**.

Alle Informationen zur blau-gelben Wohnbaustrategie, zu Förderungen und Serviceleistungen rund um das Thema Bauen, Sanieren und Wohnen finden Sie im Internet unter www.noe-wohnbau.at

TAXI - ISTmobil

Seit 1. April 2019 stehen allen Bürger unserer Gemeinde über 650 Sammelhaltepunkte in Marchfeld zu Verfügung, davon 32 in unserer Gemeinde.
Mit dem neuen Istmobil Taxi erreichen Sie wichtige Standorte wie Ärzte, Nahversorger, Bahnhöfe oder Freizeiteinrichtungen.
Die **Fahrtenbestellung** erfolgt unter der Nummer: **0123 500 44 11**.
Weitere Informationsunterlagen liegen im Gemeindeamt auf.

Die Spiele des SV Stripfing/Weiden

Frühjahrsmeisterschaft 2019

Fr. 12.04.	19:45	Stripfing – Scheiblingkirchen
So. 21.04.	16:30	Langenrohr – Stripfing
Fr. 26.04.	19:45	Stripfing – Waidhofen
Di. 30.04.	20:00	Rohrbach – Stripfing
Sa. 04.05.	16:30	Gaflenz – Stripfing
Fr. 10.05.	19:45	Stripfing – Kottingbrunn
Fr. 17.05.	19:30	Ardagger – Stripfing
Fr. 24.05.	19:45	Stripfing – Spratzern
Sa. 01.06.	18:30	Ortmann – Stripfing
Fr. 07.06.	18:30	Stripfing – St. Peter/Au

Der SV Stripfing/Weiden freut sich auf Ihr Kommen!

Spielplan Meisterschaft ATSV Weikendorf

So. 14.04.	*16:30*	-----	Untersiebenbrunn - Weikendorf
So. 21.04.	*16:30*	*14:30*	Weikendorf – Orth/Donau
So. 28.04.	16:30	14:30	Breitensee - Weikendorf
So. 05.05.	*16:30*	*14:30*	Weikendorf - Strasshof
Sa. 11.05.	16:30	14:30	Gänserndorf - Weikendorf
So. 19.05.	*16:30*	*14:30*	Weikendorf - Deutsch Wagram
Fr. 24.05.	20:00	18:00	Auersthal - Weikendorf
So. 02.06.	*17:30*	*15:30*	Weikendorf - Matzen
Sa. 08.06.	17:30	15:30	Engelhartstetten - Weikendorf
So. 16.06.	*17:30*	*15:30*	Weikendorf - Markgrafneusiedl

Der ATSV Weikendorf freut sich auf Ihr Kommen!

Für die vorbildliche **Instandhaltung** der **Kriegerdenkmäler** und der **Kriegsgräber** wurde Bürgermeister **Hans Zimmermann** mit dem **„Goldenen Ehrenzeichen des Schwarzen Kreuzes“** ausgezeichnet.

Am Bild: Ing. Otto Jaus,
Bgm. Ing. Johann Zimmermann und
Oberst Wolfgang Kaufmann

Bäckerei Stanzl spendet 250 Faschingskrapfen an die Weikendorfer Volksschule und dem Kindergarten

Am Faschingsdienstag zeigte sich der bekannte Bäcker Stanzl besonders splendierfreudig. Etwas verspätet durch die große Nachfrage, besuchten die Weikendorfer Shopbesetzung Andrea und Martina im Auftrag ihres Chefs den Kindergarten und die Volksschule, wo die Kinder über das Geschenk natürlich begeistert waren. Auch Bürgermeister Ing. Johann Zimmermann freute sich über die ausgezeichnete Zusammenarbeit mit dem Nahversorger, ohne den man sich Weikendorf nur schwer vorstellen kann.

Liebe Faschingsgäste

Gute Laune und Faschingsflair wie immer beim Stand mit den zwei freundlichen Verkäuferinnen, die immer ein Herz für Kinder haben.

Ein großes Danke an die Fa. STANZL

Martina und Andrea: immer freundlich

SCHÖN-SCHICK-SCHMACKHAFT

Gewerbetreibende aus der Region stellen sich vor!

27. April 2019

14:00 – 20:00 Uhr

15:00 Uhr Präsentation Visagisten-Make up
16:00 Uhr Modenschau

Brandlareal - Bahnstraße 1, 2253 Weikendorf

Kommen Sie vorbei und informieren Sie sich unverbindlich!

Martina Fitschauer
KOSMETIKATELIER
www.deinekosmetikerin.at

GONIS
Alexandra Rotter
Selbstständige GONIS Beraterin
Kreativvorführungen & liebevolle Kleinigkeiten
Telefon +43 664 48 38 476
alexandra.rotter@gonismail.at
www.alexandra.rotter.gonis.at

IMKEREI PIRATEBEE
Honig × Propolis × Honigwein × Imkereiprodukte
Dirk Kroner
Augasse 1, 2261 Mannersdorf an der March
0664 4210 742
piratebee@piratebee.at, www.piratebee.at

Tanja's Backkreationen
2253 Sarfeing 1
www.tanjas-backkreationen.at

Mobiler Barkeeper für Ihr Event
Patrick Perl
p.perl@hotmail.com
+43 660 48 70 706
facebook: Mobiler Barkeeper – Patrick Perl

CAPTAIN TORTUE GROUP
Modeberatung
Neudhart
Wenn Mode zum Erlebnis wird.
www.modecaptain.at

Selbstständige PARTYLITE-Beraterin
Nicole Ellend
Tel.: +43 660 16 60 905
Mail: nicole.ellend@gmx.at
www.nicoleellend.partylite.at

Giannelli FIRENZE
EVA LANG Tel.: +43 650 911 0761
Mail: eva.lang@gmx.at

Flohmarkt

in Weikendorf

Wo: vor der **Feuerwehr Weikendorf**

Wann: Sonntag, **28. April 2019**

Standanmeldung
unter: **ff-floh@gmx.at**
oder 0664 48 38 476
Standgebühr: € 16, – (Stand 3 m)

Aufstellung des Standes ab 7 Uhr
Ende ca. 13.00 Uhr

Für Verpflegung ist gesorgt.

Wir freuen uns auf Ihr zahlreiches Kommen.

Die Standgebühr sowie die Einnahmen von Speisen und Getränken kommen der Freiwilligen Feuerwehr Weikendorf zugute.

Bezirks Blätter GÄNSERNDORF

NÖN www.noen.at

Die Pfarre Weikendorf
lädt ein zur

MAIANDACHT

ACHTUNG Terminänderung!

am **SONNTAG, 19. Mai 2019**

um **15:00 Uhr**

im Arkadenhof der Pfarre Weikendorf

Anschließend findet unser bereits traditionelles **Maifest** statt. Es erwartet Euch, wie immer eine **Agape** und ein **gemütliches Beisammensein**.

Bei Schlechtwetter finden die Maiandacht in der Pfarrkirche und die Agape im Pfarrsaal statt.

NOE GUS
NÖGKK NÖ Gebietskrankenkasse Wir versorgen Sie!

DEMENZ SERVICE NOE
NÖ DEMENZ-HOTLINE 0800 700 300

Heute schon etwas vergessen?

DAS DEMENZ-SERVICE NÖ IST IHR WEGWEISER BEI ALLEN FRAGEN RUND UM DIE DEMENZ.

Individuelle Beratung*, Unterstützungsangebote, Informationen und Tipps:
Kostenlose NÖ Demenz-Hotline: 0800 700 300
Montag bis Freitag von 08:00 bis 16:00 Uhr
demenzservice@noegus.at

* Eine individuelle Beratung ist derzeit nur in der Region NÖ Mitte (Krems, Lilienfeld, St. Pölten, Tulln) verfügbar.

Alle Informationen unter www.demenzservicenoe.at

DEMENZ SERVICE NOE
NÖ DEMENZ-HOTLINE 0800 700 300

„Uns ist wichtig, dass von Demenz Betroffene und ihre Familien professionelle Hilfe und Entlastung in dieser schweren Lebensphase erhalten. Die Experten beim Demenz-Service NÖ stehen ihnen mit Informationen und kostenlosen Beratungen zur Seite.“, so **NÖGUS-Vorsitzender Landesrat Martin Eichtinger**.

Demenz ist eine chronisch fortschreitende Erkrankung des Gehirns. Im Verlauf der Erkrankung nimmt die Gedächtnisleistung von Demenz Betroffenen nach und nach ab. Die Wahrscheinlichkeit, an Demenz zu erkranken, nimmt ab einem Lebensalter von 65 Jahren stark zu. Demenzerkrankungen können nicht geheilt werden, jedoch kann eine frühe Diagnose und Behandlung das Fortschreiten der Krankheit verzögern. Experten sind der Meinung, dass ein gesunder Lebensstil das Risiko an Demenz zu erkranken, reduziert.

Mehr Informationen, Tipps zum Krankheitsbild sowie Unterstützungsangebote:
www.demenzservicenoe.at | demenzservicenoe@noegus.at | 0800 700 300

Jürgen Zöchling

SAT • SMART HOME • IT

- Planung, Errichtung und Reparatur von SAT - Anlagen
- SMART HOME Lösungen
- Behebung von Computer-, WLAN- und Internet Problemen
- Kleinreparaturen rund ums Haus

Jürgen Zöchling
Obere Hauptstrasse 2a
2253 Weikendorf
E-Mail: office@technik-online.eu
Internet: www.technik-online.eu

Telefonische Terminvereinbarung unter:

0660 / 643 79 25

Einladung zur Ausstellung

"Kunsthandwerk"
(Holz und liebevoll handgefertigte Kleinigkeiten)

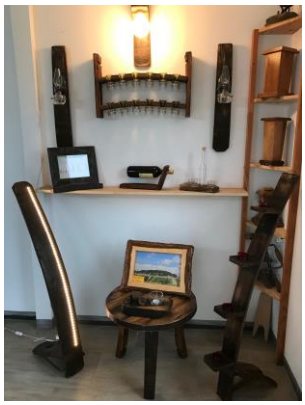

04.05. & 05.05.2019
Samstag & Sonntag
14:00 – 20:00 Uhr

2253 Weikendorf, Pirolweg 24

Nach der erfolgreichen Ausstellung im Mai vergangenen Jahres haben wir uns entschlossen, auch heuer unsere Werke auszustellen.
An den beiden Nachmittagen können unsere handgefertigten Unikate aus Weikendorf in gemütliche Atmosphäre besichtigt und käuflich erworben werden.

Kunstwerke aus alten Weinfassdauben, Schmuckschatullen aus heimischen Obstbäumen, Schach- und Couchtische, Schachschatullen, Bilderrahmen, Vasen, Lampen und verschiedene Kleinobjekte können nicht nur Ihr Haus und Garten verzaubern, sie eignen sich auch hervorragend als Geschenk für Ihre Lieben.

www.sami-werkstatt.at

In Ergänzung zu den Holzkunstwerken werden viele originelle und liebevoll handgefertigte Kleinigkeiten aus dem **Creativkistl** ausgestellt und zum Verkauf angeboten.
http://creativkistl.blogspot.com

OMV-Bohrung in Dörfles

Die OMV-Austria hat in den vergangenen Wochen eine Öllagerstätte zwischen Dörfles und Prottes erfolgreich aufgeschlossen.
Gebohrt wurde mit einer Bohranlage der Firma RAG. Die Bohrung wurde bei ca. 530m in die ölhaltige Formation schräg abgelenkt. Die Bohrung ist insgesamt ca. 2.620m lang und erstreckt sich auf eine vertikale Tiefe von ca. 1670m.
Nun werden die Förderleitungen zur Sammelanlage hergestellt.
Die neue Sonde bringt für die Marktgemeinde Weikendorf zusätzlich Kommunalsteuereinnahmen.

Foto:
Am Bohrplatz der GF der OMV Austria Dipl. Ing. Reinhard Oswald mit Bgm. Ing. Johann Zimmermann und GFGR Werner Huber

---

Flurreinigung in unserer Gemeinde

Die vier **Jagdgesellschaften** unserer Gemeinde haben wieder die Natur von Unrat befreit, den andere bequem ,,entsorgt" haben.
Ein herzliches ***„Dankeschön"***!

Am Bild: Die Jäger aus Dörfles mit freiwilligen Helfern

Neue Installation im Kunstraum Weikendorf

Am 27. April 2019

Wir laden zur Eröffnung der Ausstellung herzlich ein

Constantin Luser – Black Trombone

Beginn: 16.00 Uhr

Erste Hilfe Tipp des Roten Kreuzes – Verlegung der Atemwege

Rudolf Purkhauser,
Rotes Kreuz
Gänserndorf

Essensteile oder Gegenstände können die Atemwege verlegen. Wenn der Patient nicht mehr sprechen kann, handeln Sie sofort!

- Beugen Sie den Patienten nach vor und versuchen Sie den Brustkorb mit einer Hand zu stützen.
- Schlagen Sie mit der flachen Hand fünfmal fest zwischen die Schulterblätter.
- Sollten fünf Schläge nicht ausreichen, um den Fremdkörper zu lösen, führen Sie Oberbauchkompressionen (=Heimlich-Handgriff), durch. Stellen Sie sich dazu hinter den Patienten und legen Sie beide Arme um seinen Oberbauch. Ballen Sie eine Faust und legen Sie die Faust zwischen Nabel und Brustkorb.

Greifen Sie mit Ihrer anderen Hand auf die Faust und ziehen Sie kräftig nach innen und oben. Führen Sie dies bis zu fünfmal durch. Tritt keine Besserung ein, beginnen Sie wieder mit fünf Schlägen auf den Rücken usw.

Sollte der Patient das Bewusstsein verlieren - also nicht mehr ansprechbar sein - veranlassen Sie den Notruf (144), entfernen Sie ggf. Speisereste und beginnen Sie sofort mit der Wiederbelebung (30:2), bis der Rettungsdienst eintrifft.
Achtung: Nach jeder Anwendung des Heimlich-Handgriffes ist eine Untersuchung durch einen Arzt unbedingt notwendig. Wie Sie professionell mit Atemwegsverlegungen und Notfällen aller Art umgehen, erfahren und üben Sie in unseren Erste-Hilfe-Kursen.

Beim Roten Kreuz in Gänserndorf finden regelmäßig Kurse statt.

Anmeldung und Information unter **www.erstehilfe.at** oder bei Bettina Deußner unter **059 144 54000, ausbildung.gf@n.roteskreuz.at.**

Aus Liebe zum Menschen. ÖSTERREICHISCHES ROTES KREUZ NIEDERÖSTERREICH

»Vorsorge Aktiv« – Gesundheit für mich

Unsere Gesundheit hängt stark davon ab, wie wir leben und arbeiten. Dazu gehört natürlich Essen und Trinken, aber auch alles, was unseren Alltag ausmacht.

Das Verhalten zu ändern, ist nicht immer einfach! Das Programm »Vorsorge Aktiv« unterstützt Sie dabei, Ihre Lebensgewohnheiten langfristig und positiv zu verändern. In einer Gruppe von 8 bis 15 Personen werden Sie von Expertinnen und Experten aus den drei Bereichen Bewegung, Ernährung und Mentale Gesundheit **direkt in Gänserndorf** begleitet. Das Programm richtet sich an alle Niederösterreicherinnen und Niederösterreicher über 18 Jahre, bei denen ein erhöhtes Risiko für Herz-Kreislauf- Erkrankungen (z. B. Bluthochdruck, Übergewicht) festgestellt wird. Die Teilnahme am Programm ermöglicht es einerseits, die Risikofaktoren zu senken, und anderseits, die Lebensqualität zu erhöhen.

24 Einheiten pro Bereich – 72 Stunden für MICH
Nur **€ 99,- pro Teilnehmerin bzw. Teilnehmer für den gesamten Turnus + € 100,- Kaution.** Die Kaution wird nach mind. 60%iger Teilnahme pro Bereich rückerstattet. Teilnehmerinnen und Teilnehmern aus »Gesunden Gemeinden« der Initiative »Tut gut!« wird eine Vergünstigung von € 15,- gewährt.

Informieren Sie sich bei: Elke Springer, MBA
0676/858 72 34 5 35
elke.springer@noetutgut.at

PROGRAMM-START

24. April 2019

»Tut gut!« ist eine Initiative des Landes Niederösterreich.

www.noetutgut.at

Gasthaus „NINA“ lädt herzlich ein zum Osteressen, am 21.04.2019

Buffet

Suppe

Vorspeise:

Osterschinken
Gefüllte Eier

Hauptspeise:

Gerolltes Putenfilet mit Spinat-Semmelfülle
Wildschwein Ragout mit Rösti
Glacierter Beinschinken mit Kraut und Knödel
Gebackenes Schweinsschnitzel
Gebackenes Gemüse

Nachspeise:

Sacher-Schnitte
Tiramisu

18,90€

Um Reservierung wird gebeten! Tel. 02282/2312

EIN FROHES OSTERFEST WÜNSCHEN

DER BÜRGERMEISTER,

DIE ORTSVORSTEHER,

DIE GEMEINDERÄTE

UND DIE

GEMEINDEBEDIENSTETEN.