An einen Haushalt – P.b.b.
Zulassungsnummer:
51393W90U
Verlagspostamt: 2253
Für den Inhalt verantwortlich: Bgm. Johann Zimmermann
2253 Weikendorf,
Rathausplatz 1
Erscheinungsorte: **www.gdeweikendorf.at**
Dörfles, Stripfing,
Tallesbrunn, Weikendorf

AMTLICHE
MITTEILUNG
Medieninhaber:
Marktgemeinde Weikendorf
Eigene Vervielfältigung

W E I K E N D O R F E R
Gemeindenachrichten

April 2014

Liebe Mitbürgerinnen und Mitbürger!

Kreisverkehr wird noch heuer gebaut!

- An der **Kreuzung B8/B8a** (bei Firma Grünefeldt) gab es in den letzten 40 Jahren zahlreiche schwere Unfälle.

Nach meiner Intervention bei Landeshauptmann **Dr. Erwin Pröll** wird nun anstatt der geplanten Ampel doch ein sicherer Kreisverkehr gebaut. Die **Mehrkosten gegenüber der Ampel** müssen allerdings von der **Marktgemeinde Weikendorf** aufgebracht werden. Der Gemeinderat hat diese Vorgangsweise bereits 2013 einstimmig beschlossen.
Seitens des **Landes NÖ** wurden für dieses Projekt **120.000€** bereitgestellt. Die **Bauzeit** ist für **Juli /August** vorgesehen.
Die Planung ist abgeschlossen, jetzt muss noch der notwendige Baugrund von den Anrainern erworben werden.

Dadurch können schwere Unfälle in Zukunft vermieden werden.

- Die **B8a** von der **Weidenbachbrücke bis Friedhof Stripfing** (Länge 1 km) wird 2014 mit einer **Feinasphaltdecke** überzogen.

Für dieses Projekt wurden von Landeshauptmann Pröll ebenfalls **120.000€** bereitgestellt.

Es grüßt Sie freundlich
Ihr Bürgermeister

Wieder guter Rechnungsabschluss 2013

Der Rechnungsabschluss 2013 lag von 14.1.2014 bis 28.1.2014 zur allgemeinen Einsichtnahme auf und wurde in dieser Zeit vom Prüfungsausschuss überprüft. Am 29.1.2014 wurde er vom Gemeinderat einstimmig beschlossen.

	im ordentlichen Haushalt	im außerordentlichen Haushalt
Einnahmen	3.237.971,08 €	777.129,10 €
Ausgaben	3.006.399,32 €	649.172,28 €
Überschuss	**231.571,73 €**	**127.956,82 €**

Der Überschuss wird den Vorhaben des Jahres 2014 zugeführt.

Für die Projekte im **außerordentlichen Haushalt 2013** haben wir aufgewendet:

• Kanalbau	240.692,56,--
• Wasserversorgungsanlage	30.240,90,--
• Straßen, Wege, Straßenbeleuchtung	340.427,94,--
• Sanierung Bauhof	13.409,99,--
• Rückführung Überschuss an OH (Parkplatz Arztordination)	24.400,89,--
	649.172,28,--

Entwicklung der Schulden:

Schuldenart 1	Anfang 2013	Tilgung	Neu	Zinsen	Ende 2013
Hoheitlicher Bereich: Straßenbau, Gdeamt, Kindergarten	486.959,70 €	70.777,31	0	924,98	416.182,39 €

Die restlichen **Zinsen** (3.844,45€) werden zur Gänze vom **Land NÖ** getragen.

Schuldenart 2	Anfang 2013	Tilgung	Neu	Zinsen	Ende 2013
Wirtschaftlicher Bereich: Wasserversorgung, Abwasserentsorgung	4.718.060,01 €	315.600,33	305.634,31	0	4.708.043,99 €

Die gesamten **Zinsen** (63.508,07) zahlen **Bund** und das **Land NÖ**.

An **Rücklagen** sind vorhanden:

Abwasserversorgungsanlage	57.732,26,--
Wasserversorgungsanlage	98.151,40,--
Allg. Rücklage	5.316,34,--
Bauplatzankauf	117.934,03,--
Lärmschutz	28.187,73,--

Im Bereich **Straßen**- und **Wegebau** und **Straßenbeleuchtung** konnten wir 2013 statt der veranschlagten 172.000€ mehr als **340.000€** investieren.
Dies war durch **höhere Einnahmen der Gemeinde** und die großartige **Unterstützung des Landes NÖ,** insgesamt **224.000€** in Form von **Bedarfszuweisungen,** durch Landeshauptmann **Dr. Erwin Pröll** und Landeshauptmannstellvertreter **Mag. Wolfgang Sobotka** möglich. **117.500€** brachten wir an Eigenmittel auf.
Dazu kommt noch die für die Gemeinde **unentgeltliche Arbeitsleistung der Straßenmeisterei** Gänserndorf bei der Herstellung der **Nebenanlagen** vor dem Haus Hofinger Johann in **Dörfles**, sowie bei der Errichtung der **Fahrbahnteiler in Tallesbrunn** samt deren **Beleuchtung**.

Straßenbau 2014

- Am **Kirchensteig in Neu-Wörth** wird entlang des Grundstückes der neuen Wohnungen ein **Gehsteig** errichtet.
  Für die **Glascontainer** wird auf der Dörfleser Seite der Nordbahn ein **neuer Standplatz** befestigt.
  Für dieses Vorhaben sind ca. **20.000€** vorgesehen.
- In **Dörfles** wird hinter dem Haus ,,Kastan" entlang des Hintausweges zum Anbotspreis von **10.000€** ein **Parkstreifen** errichtet.
- In **Tallesbrunn** werden von der Fa. Teerag Asdag die im Zuge des **Kanalbaues** beschädigten **Asphaltflächen erneuert**.
  In der ,,**Sommerzeile**" (Hintausweg) wird ein **6m breiter Unterbau samt Grädermaterialdecke** als Vorleistung für eine zukünftige Asphaltstraße errichtet. Durch gute Anbotspreise fallen Mehrkosten von lediglich **29.600€** an.

Straßenbeleuchtung

In der **Rathausstraße** und **Kastanienallee** wurden die alten Neonleuchten durch **neue Lithiumleuchten** ersetzt. Kosten: **15.000€.**
Ebenso werden ,,alte schwache" Lampen nicht mehr repariert, sondern laufend erneuert.

Umfahrung Gänserndorf/Zubringer S8

Am 3. März 2014 fand eine weitere Besprechung mit den betroffenen Grundeigentümern statt, bei der eine vollständige **Einigung über den Verlauf der Trasse** gefunden wurde.
Das Projekt wird nun Ende April bei der BH Gänserndorf zur **verkehrsrechtlichen Bewilligung** eingereicht. Wenn dieses Verfahren abgeschlossen ist, kann mit den **Grundeinlösen** begonnen werden.
Ein **Baubeginn** wäre dann **Anfang 2015** möglich.

Neue Fassade für die Volksschule in Weikendorf

Im Juli wird die Fassade der Volksschule neu gefärbelt. Den Auftrag als Bestbieter (**31.000€**) bekam die **Firma Stefan** aus Groß Schweinbarth. Die **Sanitäranlagen** werden **teilweise erneuert**.
Weiters werden Regenleisten in die **Fenster des Turnsaals** eingebaut und diese Fenster neu gestrichen.

Taubenschutz bei Veranstaltungssaal

Die Firma Müllner aus Mannersdorf montierte im Bereich des Veranstaltungssaals einen Taubenschutz. Dieser soll die Verschmutzung reduzieren.

Stellungnahme zum Entwurf über die Nutzung der Windkraft

,,Sektorales Raumordnungsprogramm über Nutzung der Windkraft"
Der Gemeinderat beantragte die Streichung der geplanten Eignungszonen im Bereich ,,Aspacherfeld" bei der NÖ Landesregierung.
Begründung:
a) Dieses Gebiet in der **Nähe zur zukünftigen Autobahn S8** bietet sich als **zukünftiges Betriebsgebiet**, gemeinsam mit Gänserndorf für die kommenden Jahrzehnte an.
b) Der **östliche Teil** des Aspacherfeldes grenzt unmittelbar an die ,,Weikendorfer Remise" –das älteste **Naturschutzgebiet** Österreichs an und ist somit ein **ökologisch wertvolles Gebiet**.

Der Beschluss wurde mit 16 Stimmen gefasst. Drei Gemeinderäte enthielten sich der Stimme. Dem Antrag wurde von der NÖ Landesregierung stattgegeben.

Strom- und Gaslieferverträg

Der Gemeinderat beschloss einstimmig, einen neuen Vertrag zu günstigeren Bezugsbedingungen mit der EVN. Laufzeit 1.2.2014 bis 31.3.2018. Auch den Vereinen und Feuerwehren wurde ein Beitritt zu gleichen Konditionen angeboten.

Sanierung von Entwässerungsgräben

Im Auftrag der Wasserrechtsbehörde (BH-Gänserndorf) werden der ,,**Mitterwiesengraben**" im **Weikendorfer Bachfeld** und der ,,**Steinbrühelgraben**" in der KG Tallesbrunn **schrittweise saniert,** um die **Funktionsfähigkeit** zu erhalten.
Die Gräben müssen ausgeschnitten und geräumt werden.

Wegsanierungen

Für den Ausbau bzw. die Sanierung unseres Güterwegenetzes wurden ca. **16.000€** aufgewendet. **7.500€** davon zahlt das **Land NÖ**.

Grundstücksankauf in Stripfing

Das Grundstück zwischen Kinderspielplatz und Tennisplatz im Ausmaß von 566m² wurde von der Marktgemeinde Weikendorf von Herrn Johann Schweigler erworben. Es wird zur Vergrößerung des Spielplatzes verwendet werden.

Gebarungsprüfung durch das Land NÖ

Im Dezember 2013 fand eine periodische Gebarungseinschau statt. Der Prüfbericht wurde den GR-Fraktionen vollinhaltlich zur Kenntnis gebracht. Zusammenfassend wurde festgestellt, dass die **finanzielle Lage der Gemeinde als zufriedenstellend** bezeichnet werden kann. Hingewiesen wurde auf die **Kostenwahrheit im Gebührenhaushalt**, sowie auf die Überprüfung freiwilliger Leistungen(zB. Förderungen bei Hausstandsgründungen und Kindergartentransport).

Neuer Kanal für das Betriebsgebiet Weikendorf geplant

Die Fläche linksseitig der B8A von der ,,Alten Straße" bis zur B8 (Firma Grünefeldt) ist als Betriebsgebiet gewidmet. Außer einem Kanal sind alle Einbauten (Wasser, Strom, Gas) im Straßengrund bereits verlegt.
Nun wurde den Anrainern angeboten, einen 8m breiten Streifen ihrer Grundstücke für die zukünftige Errichtung einer **Zufahrtsstraße** entlang der B8A an die Gemeinde abzutreten.
In dieser Grundfläche könnte 2015 ein **Mischwasserkanal** verlegt werden. Die Grundeigentümer sparen durch eine gemeinsame Abtretung Kosten, es sind dann alle Anschlüsse vorhanden, die **Grundstücke sofort als Bauland für Betriebe verfügbar**.
Die **Firma Grünefeldt** hat kürzlich den Betrieb erweitert, eine **KFZ-Werkstätte** steht vor ihrer Realisierung**, ein weiterer Betrieb** hat bereits Interesse an der Ansiedlung bekundet.
Das bedeutet **zusätzliche Arbeitsplätze** für unsere Region und **zusätzliche Steuereinnahmen** für die Marktgemeinde Weikendorf.
Nach Unterschrift aller Anrainer kann die Abtretung grundbücherlich durchgeführt werden.

DI Pabinger wurde vom Gemeindevorstand mit der **Kanalprojektierung** beauftragt.

Neuer Gemeinderat

Als Nachfolger des ausgeschiedenen Gemeinderates Leopold Schmid wurde **Peter Schmid aus Tallesbrunn** als neuer Gemeinderat am **29.1.2014** vom Bürgermeister **angelobt**. Er übernimmt auch dessen Funktionen in den Ausschüssen.

,,Alltag und Fest in Weikendorf"

Prof. Raimund **Temel** und Prof. Johann **Tomaschek** haben wieder einen Band

unserer alten Pfarrchronik übersetzt und damit ein Stück Geschichte aus der Zeit Maria Theresias der Bevölkerung zugänglich gemacht. Dieses Buch war besonders schwierig zu bearbeiten, da vieles in der lateinischen Sprache geschrieben ist.
Der Gemeindevorstand vergab den Auftrag für den Druck wieder an die **Medien-Manufaktur Admont** zum Preis von **8.260€** (exkl. MwSt.) für **500 Bände**.

Franz Mair Denkmal

Die Archivgruppe Weikendorf regte unter Federführung von DI Robert Hanel die Errichtung eines Denkmales für den in Weikendorf geborenen **Gründer des ,,Wiener Schubertbundes"** an. Die Büste aus Aluminium soll auf eine Granitsäule befestigt und auf diese eine Gedenktafel montiert werden.
Die Gesamtkosten belaufen sich auf ca. **5.000€.** Die Platzierung erfolgt auf der **Grünfläche vor** der **Volksschule**. Der Vater von Franz Mair, Jakob Mair, war früher Schulleiter und ist in Weikendorf begraben.
Damit erhält ein berühmter Sohn unserer Gemeinde eine würdige Gedenkstätte.

Alle Beschlüsse in den letzten Sitzungen des Gemeindevorstandes und des Gemeinderates wurden einstimmig gefasst.

Im memoriam Gemeinderat Anton Woynar

In Folge einer schweren Erkrankung ist der bei vielen bekannte und beliebte frühere Gemeinderat Anton Woynar am 19. März verstorben. Am 22.3.2014 wurde er unter großer Anteilnahme der Bevölkerung zu Grabe getragen.
Anton Woynar war nicht der Mann der großen Worte, sondern ein Mann der Taten. Als gelernter Schlosser war natürlich alles, was mit Eisen zu tun hatte, sein Spezialfach. Vieles in unserer Gemeinde trägt seine Handschrift. Er war stets zur Stelle, wenn wir seine Handwerkskunst gebraucht haben. Noch im Spätherbst hat er am Schulparkplatz Reparaturarbeiten durchgeführt. Auf ihn war immer Verlass!
Auch als engagiertes Mitglied der FF-Weikendorf war er stets zur Stelle, wenn er gebraucht wurde.
Wir werden ihm ein ehrendes Andenken bewahren!

Hans Zimmermann

Auszahlung des Jagdpachtschillings

Der Jagdpacht kann **seit 7. April 2014** während der Amtsstunden am Gemeindeamt abgeholt werden.

Flurreinigung durch die Jäger

Die **vier Jagdgesellschaften unserer Gemeinde** haben wieder die **Natur von Unrat befreit**, den manche Zeitgenossen ,,verloren'' haben oder einfach von Auto oder Zügen aus ,,entsorgt'' haben.
Den Spitzenplatz im Abfallsortiment nehmen wieder Red-Bull-Dosen ein, gefolgt von Plastikflaschen, Bierdosen und Zigarettenschachteln. Leider ist auch immer wieder Sperrmüll zu finden, der leicht in der Deponie in Stripfing zu entsorgen wäre.

Danke für die unentgeltliche Säuberungsaktion!

Neue Bänke wurden angeschafft. Für die Spielplätze in Tallesbrunn und Stripfing, sowie bei der Dörfleser Schwemme.
Ebenso werden noch einige **Spielgeräte** auf den Spielplätzen erneuert.

Informationen zu den neuen Adressen in Tallesbrunn

Die **Adressumstellung** der neuen Adressen in Tallesbrunn erfolgt mit **1. Juni 2014**. Erst nach erfolgter Adressumstellung können Sie ihren Zulassungsschein bei ihrer KFZ-Versicherungsstelle ändern.

DIE GEMEINDE GRATULIERT

Frau **Magdalena Tanzer** aus Tallesbrunn, zum **92. Geburtstag**.

Frau **Anna Staudigl** aus Weikendorf, zum **90.Geburtstag**.

Frau **Hedwig Wurst** aus Tallesbrunn, zum **80. Geburtstag**.

Herrn und Frau **Herbert und Martha Rapf**, 2253 Dörfles, zur **Goldenen Hochzeit**.

Geburtstage:

Herrn **Johann Lausecker** aus Stripfing, zum 85. Geburtstag.
Frau **Frieda Mum** aus Weikendorf, zum 85. Geburtstag.
Herrn **Josef Budo** aus Weikendorf, zum 85. Geburtstag.
Frau **Helene Kirisits** aus Stripfing, zum 80. Geburtstag.
Frau **Johanna Sauerzapf** aus Stripfing, zum 80. Geburtstag.
Herrn **Alois Leidwein** aus Tallesbrunn, zum 80. Geburtstag.
Herrn **Karl Winter** aus Tallesbrunn, zum 80. Geburtstag.
Herrn **Anton Jahodinsky** aus Dörfles, zum 80. Geburtstag.
Herrn **Robert Gratz** aus Dörfles, zum 85. Geburtstag.
Herrn **Johann Schachinger** aus Weikendorf, zum 80. Geburtstag.

GEBURTEN:

Isabelle und Matthias Berger aus Stripfing, zur Geburt ihres **Sohnes Maximilian.**
Britta Kreis und Mario Zeitler aus Stripfing, zur Geburt ihrer **Tochter Eileen.**
Waltraud Staudigl und Alexander Kubicek aus Weikendorf, zur Geburt ihres **Sohnes Norbert.**

Die Abfallmenge 2013, die aus der Marktgemeinde Weikendorf an den GVU geliefert wurde:

Gemeinde Weikendorf
Angaben in Tonnen:

Jahr	Restmüll	Sperrmüll	Biotonne	Grünschnitt	Altpapier
2012	237	324	200	324	149
2013	241	351	221	423	147

Altglas: Exakte Trennung ist wichtig
Nur Glasverpackungen dürfen in den Altglascontainern entsorgt werden

Glas bietet die Möglichkeit des echten Recyclings. Die gebrauchten Einwegglasverpackungen werden als Sekundärrohstoffe eingesetzt, aus ihnen entstehen neue Verpackungsgläser ohne Qualitätsverlust. Beim Einsatz von Altglas wird rund ein Viertel weniger Energie benötigt als bei der Herstellung von Flaschen aus völlig neu gewonnenen Rohstoffen.
Mittlerweile stellt Altglas mit einer Einsatzquote von 60 % beim Weißglas und 100 % beim Buntglas den überwiegenden Rohstoffanteil bei der Produktion von Glasgebinden dar. In der Glasfabrik wird das Altglas nach diversen Sortierungsvorgängen zusammen mit mineralischen Rohstoffen (Quarzsand, Soda, Kalk, Dolomit) bis 1.600 Grad erhitzt und danach durch Abkühlung zum Erstarren gebracht.

Nur Glasverpackungen
In den Altglascontainern werden nur Glasverpackungen - also Flaschen oder Konservengläser - gesammelt, und zwar getrennt in Weiß- und Buntglas. In die Weißglascontainer dürfen ausschließlich farblose Glasverpackungen eingeworfen werden, in die Buntglascontainer alle gefärbten Glasverpackungen. Eine strikte Trennung ist hier sehr wichtig, damit es beim Recycling in der Glasfabrik zu keiner Verfärbung des Weißglases kommt. Ebenso wichtig ist es, Fremdstoffe wie Verschlusskappen und Deckel vor dem Einwerfen abzunehmen, da diese bei der Schmelze Glasfehler verursachen.

Die Entsorgungsfahrzeuge sind mit zwei Kammern ausgestattet, eine für das Weiß- und eine für das Buntglas. Der Inhalt der Altglascontainer wird somit in einem Fahrzeug, aber getrennt voneinander, transportiert.

Das darf nicht hinein
Nicht in die Altglascontainer dürfen Trinkgläser, Glasgeschirr, Fensterglas, Spiegel, Glühbirnen, Leuchtstoffröhren und andere Glasmaterialien, die nicht als Verpackung dienen. Diese gehören in den **Restmüll** oder zu den **Inertstoffen**.

ASZ Stripfing – Problemstoffsammlung

Aufgrund falscher Sammlung möchten wir Sie auf folgendes hinweisen:

- **keine** Problemstoffe sind: **fest gewordene Lacke** →Restmüll
  fest gewordene Farbkübel →Sperrmüll
  hart gewordene und leere Acryl- & Silikonkartuschen →Restmüll
  leere Spraydosen (Metalldosen →Gelber Sack
  Plastikdosen →Restmüll)
  leere PU-Schaum-Dosen →Gelber Sack
  ausgehärtete PU-Schaum-Dosen →Restmüll
  Kartuschen von Tintenstrahl- od. Laserdrucker →Restmüll

Landarbeiterkammerwahl am 18. Mai 2014 – Briefwahl

Spätestens **2 Wochen vor der Wahl** werden den **Wahlberechtigten** die Wahlunterlagen, das sind: **Stimmzettel, Wahlkuvert, Rückkuvert** von der Landarbeiterkammer **übermittelt**.
Die Wahlberechtigten müssen lediglich das **Rückkuvert an die zuständige Wahlbehörde** (Gemeindeamt Weikendorf) schicken oder persönlich **abgeben**. Um das Wahlverfahren zu erleichtern, ersuchen wir die Wahlberechtigen, bis **spätestens Freitag 16. Mai 2014, 12:00 Uhr** die Wahlunterlagen am **Gemeindeamt** abzugeben.

Arbeiterkammer-Wahl von 6.5. – 19.5.2014

Die AK-Wahl in NÖ findet in der Zeit von 6. bis 19. Mai statt.
Ihr Wahlrecht können Sie, soweit es eine fixe Wahlzeit in Ihrem Betrieb gibt, oder der Betrieb von einer Wahlkommission besucht wird, dort ausüben.
Es gibt aber auch die praktischere Möglichkeit, eine **Wahlkarte bis spätestens 3. Mai 2014 anzufordern** und das **Wahlrecht per Briefwahl** auszuüben. Die **Anforderungskarte** für die **Wahlkarte** haben die Wahlberechtigten bereits per Post als amtliche Mitteilung **Ende März** erhalten. Sollten Sie diese irrtümlich verlegt haben, können Sie sich ein Antragsformular im Gemeindeamt abholen.
Der **Stichtag** für die Wahlberechtigung war der **21. Jänner 2014**.

Kontaktadresse: 01/588 83-2014 DW, Fax -1188, e-mail: wahlbuero@aknoe.at

EU-Wahl am 25. Mai 2014

Wahllokale und Wahlzeiten:

Weikendorf – Volksschule	7.00 bis 13.00 Uhr
Dörfles – Feuerwehrhaus	8.00 bis 12.00 Uhr
Stripfing – Feuerwehrhaus	8.00 bis 12.00 Uhr
Tallesbrunn – Feuerwehrhaus	8.00 bis 12.00 Uhr

Machen Sie von Ihrem Wahlrecht gebrauch!

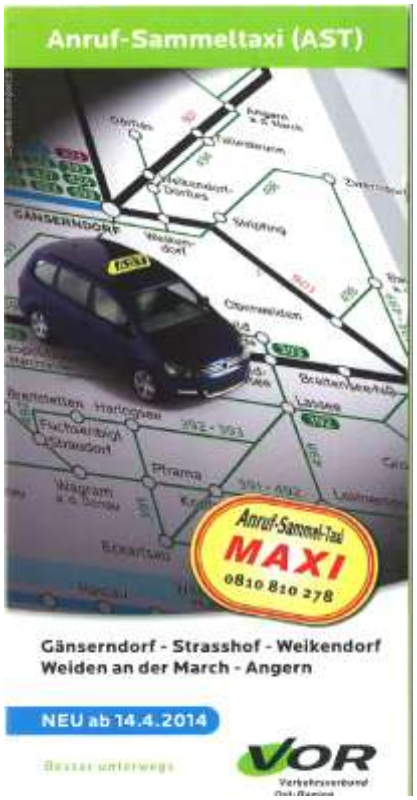

Anruf-Sammel-Taxi (AST) auch in Weiden an der March

Von den Gemeinden Gänserndorf, Straßhof und Weikendorf wurde ein neues Übereinkommen beschlossen, in dem auch die Gemeinde Weiden in den AST-Verband ab 14. April 2014 aufgenommen wird.
Ein Fahrplan liegt diesen Gemeindenachrichten bei.

Das **Lebern in Dörfles** am 27.4.2014 **findet** aus organisatorischen Gründen heuer **nicht statt**!

Hundekot und Pferdemist auf Grünflächen und Straßen

Es werden alle Hunde- und Pferdebesitzer ersucht, die Grünflächen der Gemeinde und die Gemeindestraßen sauber zu halten und gegebenenfalls den Mist zu beseitigen.

Vielen Dank!

EINLADUNG
zur
MUTTERTAGSAUSSTELLUNG

Am 1.5.2014 von 10-14 Uhr
(inkl Abverkauf div. Vorführartikel)

Auf Ihr/Dein Kommen freut sich

Tupperware®

Doris Wagendristel
Blumenweg 8
2253 Weikendorf
0699/17179797

Brustkrebs:
Vorsorge NEU
Fragen und Antworten

Dienstag, 13. Mai 2014 - 18.30 Uhr
Kulturhaus „Schmied Villa", Bahnstraße 31,
2230 Gänserndorf

mit
Dr. Wilfried Schöner
Dr. Klemens Ender

Diabetes-Servicetag am 6. Mai 2014

von 14:00 – 17:00 Uhr im Roten Kreuz in Gänserndorf.

Hier erfahren Sie Neues und Wissenswertes rund um das Thema Diabetes, können Ihre Blutzuckermessgeräte aller Art kostenlos kontrollieren lassen und mit einer Diabetesberaterin über fachliche Fragen reden.

Vermessungsamt Gänserndorf

Das Vermessungsamt Gänserndorf hat in den Katastralgemeinden
Dörfles, Stripfing, Weikendorf und Tallesbrunn
die Nutzung im Kataster aktualisiert**.**

Die Benützungsarten und Nutzungen sind Informationen über den Naturzustand auf der Erdoberfläche(=Bodenbedeckung). Rechtliche Zusatzinformationen können Rechtszustände der Nutzung beschreiben.

Grundlage für die Aktualisierung des Katasters waren digitale Orthophotos, die auf einem Bildflug aus dem Jahre 2012 basieren. Die im Kataster eingetragenen Nutzungsinformationen entsprechen daher dem Naturstand des Jahres 2012.

Nähere Informationen erhalten die Grundeigentümer im Vermessungsamt Gänserndorf.

Dank und Anerkennung für die FF-Stripfing

BR Rainhard Schuller bei der Verleihung der Urkunde.

BM.I REPUBLIK ÖSTERREICH BUNDESMINISTERIUM FÜR INNERES

Der
FREIWILLIGEN FEUERWEHR
STRIPFING

wird für besondere Verdienste
zum Slowenieneinsatz im Februar 2014

DANK UND ANERKENNUNG

ausgesprochen.

Nach einer Schnee- und Eiskatastrophe war Slowenien von einem massiven Stromausfall betroffen. Die Freiwillige Feuerwehr Stripfing hat sich an diesem internationalen Einsatz zur Sicherstellung der provisorischen Stromversorgung für die slowenische Bevölkerung beteiligt. Durch den mit großem Engagement und hoher Professionalität geleisteten Einsatz wurde Österreich durch Menschlichkeit und Hilfsbereitschaft hervorragend vertreten.

Wien, im April 2014

Mag.ª Johanna Mikl-Leitner
Bundesministerin für Inneres

Unterabschnitt – Weikendorf

Einsatzbericht unserer Feuerwehren im Jahr 2013

FF-Dörfles		**FF-Tallesbrunn**	
2 Brandeinsätze		*1 Brandeinsatz*	
13 technische Einsätze	*84 Stunden*	*14 technische Einsätze*	*75 Stunden*
FF-Stripfing		**FF-Weikendorf**	
1 Brandeinsatz		*8 Brandeinsätze*	
29 technische Einsätze		*19 technische Einsätze*	
2 Brandsicherheitswachen	*425 Stunden*	*1 Brandsicherheitswache*	*260 Stunden*

Florianifeier in Dörfles

Die Florianifeier des UA-Weikendorfs findet heuer am Sonntag, den **4.5.2014, um 10:00 Uhr** vor dem FF-Haus Dörfles statt.
Anschließend Frühschoppen mit dem 1. Weikendorfer Musikverein und Mittagessen im FF-Haus Dörfles.
Auf Ihren Besuch freuen sich Pfarrer Christoph und die FF-Dörfles.

Flohmarkt

in Weikendorf

Wo: vor der **Feuerwehr Weikendorf**

Wann: Sonntag, **27. April 2014**

Standanmeldung
unter: **ff-floh@gmx.at**
oder 0664 48 38 476
Standgebühr: € 16,– (Stand 3 m)
Aufstellung des Standes ab 6 Uhr
Ende 13.00 Uhr

Für Verpflegung ist gesorgt.
Wir freuen uns auf Ihr zahlreiches Kommen.

Die Standgebühr sowie die Einnahmen von Speisen und Getränken kommen der Freiwilligen Feuerwehr Weikendorf zugute.

Ostereiersuchen der Kinderfreunde Weikendorf am 19.4.2014, ab 15 Uhr am Spielplatz in Weikendorf, Blumenweg.

Osternestsuchen der Tallesbrunner Rasselbande am 20.4.2014, ab 15 Uhr am Kinderspielplatz in Tallesbrunn.

9. Wandertag in Stripfing

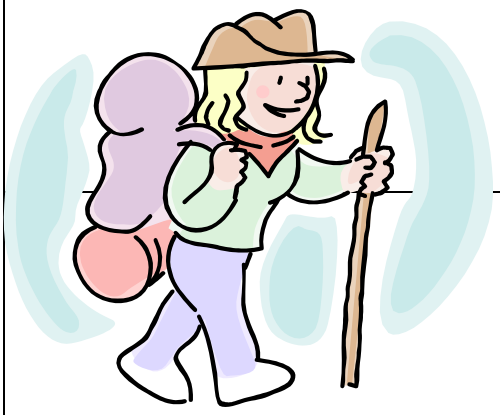

am Montag, den 21. April 2014

Start: ab 13:00 Uhr
bei der Halle von
Manfred Brandhuber, Stripfing Nr. 6

Schießkino - Bewerb mit Preisen

Präsentation historischer Traktoren
des **Traktoroldtimerclub Breitensee**

„***Gemütlicher Ausklang***“ mit den „***Polkafreunden***“.

ca. 19:00 Uhr Verlosung wertvoller Preise

Für Speis und Trank sorgt die Jagdgesellschaft Stripfing.
Volksbank-MIKE-Hüpfburg für die Kinder.

Auf Ihre Teilnahme freut sich die Jagdgesellschaft Stripfing.

SCHNELL PRO NATURA
Erdbau, Land- & Forstarbeiten

Inh. Werner SCHNELL
Lehengasse 3
A-2253 Weikendorf/Stripfing
Tel.: +43/(0)660/3291139
Mail: schnell.pronatura@gmail.com

**„ERFOLG BESTEHT DARIN,
DASS MAN GENAU DIE FÄHIGKEITEN HAT,
DIE IM MOMENT GEFRAGT SIND!“**

ERDBAU
- Aushubarbeiten (Biotop, Pool, Keller, Baugruben)
- Planierungsarbeiten
- Abbrucharbeiten
- Forstwegebau & Böschungssicherungen
- Uferschutz (Steinschlichtungen)
- Sanierung von Feld- & Güterwegen

LAND- & FORSTARBEITEN
- Grundstücksrodung
- Baumfällungen inkl. Wurzelentfernung
- Baufeldräumungen
- Beseitigung von Gefahrenbäumen sowie Sturmschadenbeseitigung

GARTENBETREUUNG
- Rasenschnitt, Düngung, Vertikutieren, Sanden, Bewässerung, Mulchen
- Pooleinfassungen , u.v.m.

Für Fragen, Wünsche oder Informationen stehe ich Ihnen gerne jederzeit unter der o.a. Telefonnummer bzw. Mail zur Verfügung.

DIE PROFIS
www.SCHÖNHEITSSALON.eu

2253 Weikendorf Obere Hauptstraße 2
Infotelefon: 0660/666 66 20

Rathauswirt
Weikendorf

Eröffnung Grillsaison

jeden 1. und 3. Samstag ab April/2014

ab 05,April,2014 ab 16 Uhr

Riesen Grillteller mit Erdäpfel und gem.Salat

€ 9,80

das Beste,ganz frisch vom Schwein,Rind,Huhn und Pute

„Bitte um Reservierung“
0660/6666630
www.rathauswirt.at

Tennis-Club-Weikendorf

Möchten Sie gerne Tennis spielen?

Der TC-Weikendorf nimmt auch im Jahr 2014 neue Mitglieder auf; Interessenten jeden Alters und jeder Spielstärke sind herzlich willkommen.

Beginn der heurigen Spielsaison voraussichtlich Mitte April

Übrigens: Kinder und Jugendliche (bis zum 15 Lebensjahr) können kostenlos Tennis spielen!

Angebot: Kinder- und Jugendtraining

Teilnehmer: Kinder – u. Jugendliche ab dem letzten Kindergartenjahr bis zum 15. Lebensjahr;
Termine: Jeden Montag ab 13.00 Uhr, bei Bedarf bis 17.00 Uhr;
Erstes Training: Montag, 28. April 2014;

- **Auskünfte (Kosten etc.)und Anmeldung:** Quell Georg 0676/6070900; Quell Otto 0664/1833007; Demel Dieter 0650/8830642 u. Siegl Manfred 0676/9249146; bezüglich Kindertraining genügt auch die Anwesenheit beim 1. Trainingstermin!

Die Heimspiele des SV Stripfing/Weiden

Cup-Match Montag, 21.04.14 15:30	**Stripfing-Mistelbach**
Samstag, 26.04.14 (14:30) 16:30	Stripfing-Ernstbrunn
Nachtragsspiel Donnerstag, 01.05.14	Stripfing-Marchegg
Samstag, 10.05.14 (14:30) 16:30	Stripfing-Hollabrunn
Samstag, 17.05.14 (15:00) 17:00	Stripfing-Korneuburg
Samstag, 31.05.14 (15:30) 17:30	Stripfing-Sierndorf

Der SV Stripfing/Weiden freut sich auf Ihr Kommen!

Bp's Baggerarbeiten

Wir bieten Ihnen
Aushubarbeiten für
Gartenzäune,
Schwimmbad,
Kanal, Gas, Wasser,
Strom-Anschlussleitungen,
etc.

2253 Stripfing Nr. 103
Mobil: 0676 / 5379526
bps.bagger@gmail.com

GREEN TEAM
GARTEN-PARK-SPORTANLAGEN

2230 Gänserndorf
Protteserstraße 51
Tel.Nr.: 02282 / 2999
office@greenteam.at

Unsere Leistungen:
- Rasenservice
- Rasensamen und Rasendünger
- Heckenschnitt
- Baumschnitt
- Bewässerungsanlagen
- Beratung
- Verkauf

Elisabeth Leitgeb
Rauchfangkehrermeister KG

2265 Leopoldsdorf i. M., Hauptstraße 9
Telefon 02216-2330
Fax 02216-2330/78
E-Mail: leitgeb.rauch@aon.at

An die
Marktgemeinde Weikendorf

2253 Weikendorf

Leopoldsdorf, September 2013

Betrifft: **KEHRTERMINE 2014**

2014	STRIPFING	TALLESBRUNN	WEIKENDORF	DÖRFLES	NEUWÖRTH
JÄNNER	17.u.20.	21.u.22.	31.	—	29.u.30.
FEBRUAR	—	—	3. - 12.	13.u.14.	—
MÄRZ	18.u.19.	20.u.21.	—	—	28.u.31.
APRIL	—	—	1. - 11.	14.u.16.	—
MAI	16.u.19.	20.u.21.	—	—	28.u.30.
JUNI	—	—	2. - 10.	11.u.12.	—
SEPTEMBER	16.u.17.	18.u.19.	—	—	26.-30.
OKTOBER	—	—	1. - 15.	16.u.17.	—
NOVEMBER	17.u.18.	19.u.20.	—	—	27.u.28.
DEZEMBER	—	—	1. - 8.	10.u.11.	—

ELISABETH LEITGEB
RAUCHFANGKEHRERMEISTER KG
Hauptstraße 9
2265 LEOPOLDSDORF
Tel.: 02216 / 2330

Krabbelgruppe für Kinder von 0 bis Kindergartenalter!

NEU! **Erstes Treffen am Mittwoch, 7. Mai. 2014**

von 9-11 Uhr im Jugendzentrum der Pfarre Weikendorf.

Was erwartet dich? Erfahrungsaustausch zwischen den Müttern, Kinder knüpfen soziale Kontakte, Kinder können sich spielerisch weiterentwickeln, usw.
Einfach vorbeikommen! Ich freue mich auf euch! Die nächsten Termine werden je nach Bedarf vereinbart und über Gemeinde bzw. Pfarre verlautbart.
Wenn Du mithelfen möchtest oder Spielsachen für die Kleinen hast, dann bitte melde dich bei mir: **Birgit Schnepf, 0664-75003223**

MUTTERTAGSFEIER

mit dem 1. Weikendorfer Musikverein
am 11. Mai 2014.

Beginn: 11 Uhr
WO: Im **Gasthaus NINA,** Weikendorf

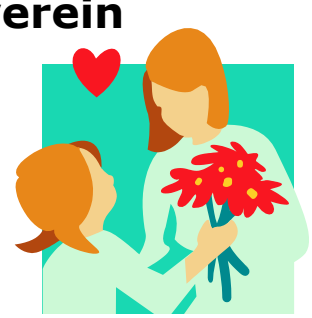

MITTAGSBUFFET

Reservierungen unter : 02282/2313

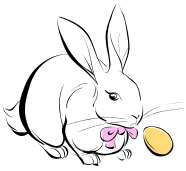

EIN FROHES OSTERFEST WÜNSCHT
DAS NINA-TEAM.

Das Marchfelder Schlösserreich

Die vier Marchfeldschlösser Schloss Hof, Eckartsau, Marchegg & Orth haben sich zum Marchfelder Schlösserreich zusammengeschlossen und bieten im Frühling/Sommer 2014 als Auftakt zur gemeinsamen Bewerbung und Vermarktung eine **außergewöhnliche Veranstaltungsreihe und genussvolle Rundreise in vier Etappen**. Dabei erwarten Besucher in allen Schlössern kulturelle Programme, spannende Acts, ein Picknick mit regionalen Köstlichkeiten, Entspannung und Kunst auf höchstem Niveau:

Schloss Marchegg: Zu Besuch bei Adebar & Ottokar
Samstag, 24. Mai 2014, 11.00 bis 21.00 Uhr.
Entspannen Sie bei einem Picknick in unberührter Natur bei mittelalterlichen Speisen, hören Sie Musik, besuchen Sie die Störche, malen oder fotografieren Sie die Schönheit der Landschaft und des Schlosses und folgen Sie am Abend einer Lesung aus „König Ottokars Glück und Ende" und anderen Texten – just hier an diesem Ort, der von Ottokar selbst gegründet wurde und unweit dessen sich sein Schicksal im Kampf gegen den ersten Habsburger Kaiser Rudolf erfüllte.

Schloss Eckartsau: Geschichten, die Geschichte schrieben.
Samstag, 7. Juni 2014, 11.00 bis 21.00 Uhr.
Genießen Sie die Ruhe des verträumten englischen Landschaftsparks, lassen Sie sich von Musik und Tanz in freier Natur bezaubern, entspannen Sie bei den Köstlichkeiten der regionalen Küche und lassen Sie sich am Abend bei einer Lesung aus Joseph Roths ‚Radetzkymarsch' von Gregor Bloéb in die Zeit der letzten Tage der Habsburger Monarchie entführen, die just an diesem Ort stattgefunden haben. Denn hier verbrachte Habsburgs letzter Kaiser Karl seine finalen Tage in Österreich, ehe er ins Exil aufbrach.

Schloss Hof: Musik hört sich gut an
Sonntag, 22. Juni 2014, 11.00 bis 21.00 Uhr
Verbringen Sie einen Tag im prachtvollen Landsitz des Prinzen Eugen von Savoyen, der wie kein zweiter die barocke Macht und Prachtentfaltung symbolisiert. Lustwandeln Sie, begleitet von barocker Musik, durch die einzigartigen Gartenanlagen, sitzen Sie wie die Damen des Barock im Gras und genießen Köstlichkeiten der Region. Haben Sie mit Ihren Kindern Spaß bei der Eröffnung der neuen Kinder- und Familienwelt im Bäckenhof.

Schloss Orth: Speis und Trank und Schrammelklang.
Samstag, 19. Juli 2014, 11 bis 21 Uhr.
Kronprinz Rudolf kam gern nach Schloss Orth, hier soll er ja seinen Leibfiaker, den Wienerliedsänger Josef Bratfisch kennengelernt haben. Genießen Sie Natur und Schloss bei einem Picknick mit Schmankerln aus der Region. Lassen Sie sich dabei von Musik und Straßenkunst verwöhnen, betrachten Sie das Schloss und die Donau-Auen durch einen ganz neuen Rahmen. Kommen Sie zu unserem Heurigen im Turnierhof – natürlich mit zünftiger Schrammelmusik. Am Abend gibt's ein Konzert mit Roland Neuwirth, dem „Philosophen des Wienerliedes", und seinen Extremschrammeln.

Eröffnung der Installation „FF"

von Valentin Ruhry im Kunstraum Weikendorf

Samstag, 3. Mai 2014, um 16.00 Uhr

Musik im Anschluss an die Eröffnung: Willi Landl Band

Zur Eröffnung erscheint eine Dokumentation zum Vermittlungsprojekt „Multiple Choice".

Kunstgespräch in Anwesenheit von Valentin Ruhry: Sonntag, 7. September 2014, 16.00 – 18.00 Uhr.

Heidefest 2014

Die Marktgemeinde Obersiebenbrunn und
die Marktgemeinde Weikendorf
veranstalten heuer wieder das gemeinsame
Heidefest am

Samstag, den 10. Mai 2014
ab 16.00 Uhr

Wir laden recht herzlich auf die Heide ein.
Für Speis und Trank ist bestens gesorgt.

EIN FROHES OSTERFEST

WÜNSCHEN

DER BÜRGERMEISTER,

DIE GEMEINDERÄTE
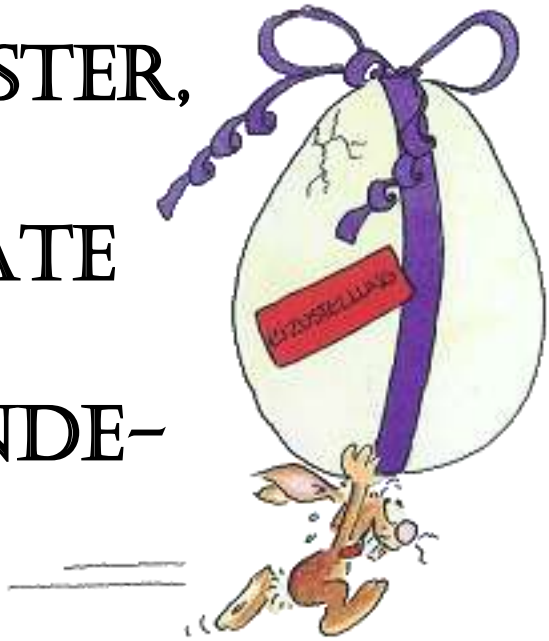
UND DIE GEMEINDE-
BEDIENSTETEN.